

PODKONSTRUKCJA
CENTRALI N1W1

Konstrukcja pod centralę
- typ N1W1 waga 1324kg

Widok z góry
- typ N1W1

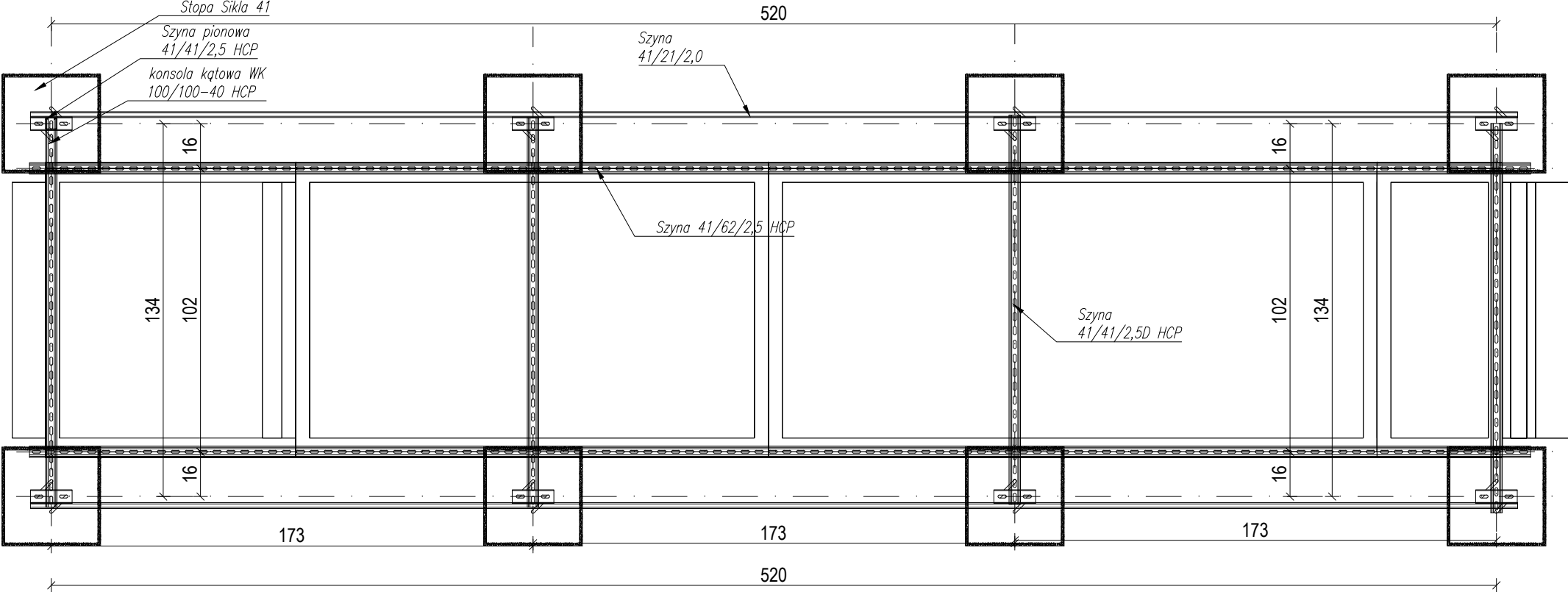

Widok z boku

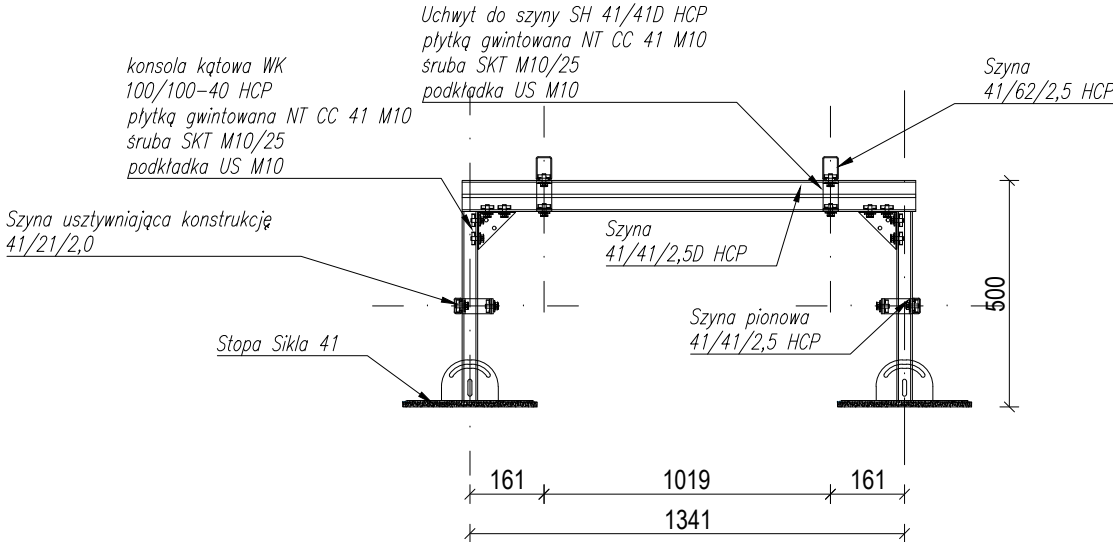

UWAGA:
KONSTRUKCJA WYKONANA W HCP

SCHEMAT INWESTYCJI:

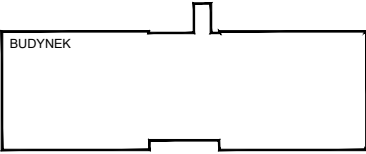

±0.00=204,95 m.n.p.m.

- UWAGA
1. Sprawdzić i dopasować wymiary na budowie.
 2. Niniejszy rysunek należy rozpatrywać równolegle z pozostałymi rysunkami i częścią opisową architektury oraz projektami branżowymi i specyfikacjami.
 3. Przed przystąpieniem do wykonywania prac oraz dokonywaniem zamówienia materiałów należy:
 - dokładnie zapoznać się z pełną dokumentacją wykonawczą wszystkich branż
 - skoordynować technologię wykonywania robót wszystkich branż
 - dokonać wszystkich innych czynności, których konieczność wynika ze sztuki budowlanej, obowiązujących przepisów i należytej staranności
 4. Skutki bezpośrednie i pośrednie niestosowania się do powyższych zaleceń obciążają wyłącznie Generalnego Wykonawcę.
 5. Przed dokonaniem zamówienia materiałów, Generalny Wykonawca jest zobowiązany przedstawić Architektowi do akceptacji:
 - próbki wszystkich materiałów wykończeniowych,
 - próbki kolorów wszystkich elementów,
 - dobór wszystkich elementów wyposażenia wnętrza,
 - dobór widocznych akcesoriów instalacyjnych.
 6. Rozwiązania i materiały mogą zostać zmienione na równoważne o nie gorszych parametrach technicznych pod warunkiem zachowania gwarancji bezpieczeństwa i jakości oraz uzyskania akceptacji Architekta.
 7. Wszystkie zaprojektowane elementy wykonać zgodnie ze sztuką budowlaną i wytycznymi przyjętych systemów.
 8. Wszystkie nazwy własne znajdujące się na rysunku należy uznać za noszące przymiódek "lub równoważne o nie gorszych parametrach niż wskazane na rysunku, w części opisowej i specyfikacji"

DATA:	OPIS ZMIANY:	REWIZJA:
-------	--------------	----------

INWESTOR: Szpital Specjalistyczny im. Stefana Żeromskiego SPOZ w Krakowie os. Na Skarpie 66 31-913 Kraków	 Szpital Specjalistyczny im. Stefana Żeromskiego Samodzielny Publiczny Zakład Opieki Zdrowotnej
---	---

WYKONANIE: TCE Structural Design & Consulting ul. Dominikanów 14 31-409 Kraków	 TCE STRUCTURAL DESIGN & CONSULTING
---	--

NAZWA I ADRES INWESTYCJI:
Przebudowa części pomieszczeń Pawilonu PK nr 246/51.5 należącego do zespołu szpitalnego Szpitala Specjalistycznego im. Stefana Żeromskiego dla potrzeb archiwum Szpitala, Poradni Dermatologicznej Dorosłych i Dzieci oraz zaplecza socjalnego dla potrzeb Kuchni wraz z instalacjami wewnętrznymi (wod-kan, c.o., wentylacją mechaniczną, klimatyzacją, inst. hydrantową, inst. elektryczną i teletechniczną), wymianą pokrycia dachowego oraz zagospodarowaniem terenu: przebudowa schodów zewnętrznych przy wejściu do budynku i budowa pochylni dla niepełnosprawnych na działce nr 246/58, obręb NH-47, os. Na Skarpie 66 w Krakowie.

FAZA PROJEKTU:

PROJEKT BUDOWLANY

BRANŻA:

ARCHITEKTURA

PROJEKTANT: mgr inż. arch. Łukasz Bigas	NR UPRAWNIENI: MPOIA/083/2019	PODPIS:
SPRAWDZAJĄCY: mgr inż. arch. Krzysztof Gaik	NR UPRAWNIENI: MPOIA/052/2016	PODPIS:

TEMAT RYSUNKU:

PODKONSTRUKCJA CENTRALI N1W1

DATA: 12.2020	SKALA: 1:20	NR RYS.: BG-PR01-PB-A-A016
------------------	----------------	-------------------------------

Projekt jest chroniony prawem autorskim zgodnie z ustawą z dnia 4 lutego 1994 o prawie autorskim i prawach pokrewnych (DZ.U.2019 poz. 1231) i nie może być kopiowany ani rozpowszechniany w całości bądź w części bez pisemnej zgody autorów.